

Jour	Horaires	Public	Salle
Lundi	17h30 21h30	Adultes et Juniors	Ferry
Mardi	19h30 21h30	Compétiteurs Adultes - Jeu libre (Débutants, D9, P10, P11, P12)	Chatelet Salle Verte
Mardi	19h30 21h30	Loisirs - Jeu libre Adultes, Cadets et Juniors	Chatelet Salle Bleue
Mercredi	16h30 18h00	Entraînement 9 / 13 ans Animé par Fanny - Benjamins / Minimes	Ferry
	18h00 19h30	Entraînement 14 / 18 ans Animé par Boumé - Cadets / Juniors	Ferry
	19h30 22h00	Entraînement animé par Boumé Adultes Compétition	Ferry
Jeudi	18h00 21h00	Loisirs Adultes jusqu'à D7 +, Juniors	Ferry
Vendredi	18h00 20h00	Compétiteurs Adultes + Entraînement (Débutants, D9, P10, P11, P12)	Chatelet Salle Verte
Vendredi	18h00 20h00	Loisirs - Jeu libre Adultes, Cadets et Juniors	Chatelet Salle Bleue
Dimanche	9h30 12h00	Adultes, Familles et enfants accompagnés	Ferry

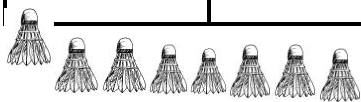

SAISON 2017 2018



Fiche d'inscription

Déjà membre en 2016/2017 Oui Non

Si oui, merci de ne remplir que les champs qui contiennent des modifications par rapport au moment de votre inscription la saison précédente.

Nom : Prénom :

Né le : / /

Adresse :

Code postal : Ville :

Tel : / / / / Port : / / / /

E-mail :@.....

Profession :

Je règle mon inscription de euros

- par chèque option "20 volants"
- en espèces
- par coupons sport

Souhaitez vous intégrer un équipe interclub :

- et y être titulaire : OUI NON
- et y être remplaçant : OUI NON

**Souhaitez vous être informé des événements du club
(Créneaux vacances, tournoi événement etc...) par:**

Mail : OUI NON **SMS :** OUI NON



Membres du bureau

Président



LEFEBVRE
Mickaël

Trésorier



LEFEBVRE
Jérémy

Secrétaire



VINCENT
Emmanuel

Vice-présidente



LASSERON
Fanny

Trésorier
Adjoint



LEFRANCQ
Mathieu

Secrétaire
Adjointe

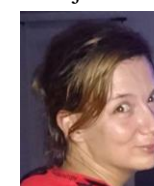

MARS
Célia

Membres actifs



DELCAMBRE
Damien



BEAUDUIN
Davy



DELEURENCE
Jacky



DRUMEZ
Jonathan



OLSZEWSKI
Maxime



Pour faciliter la gestion des inscriptions, vous êtes priés de rassembler l'ensemble des documents nécessaires à votre inscription dans une enveloppe sur laquelle seront inscrits vos nom et prénom.

Les différents éléments nécessaires sont :

- le règlement, de préférence par chèque à l'ordre de :
« les douai du bad »,
- le document d'inscription du club dûment rempli et signé,
- une photo
- le formulaire fédéral de prise de licence,
- le certificat médical **fédéral**
(tout autre certificat ne pourra pas être pris en compte)

Par la présente, je demande à adhérer au club :

" LES DOUAI DU BAD "

Je reconnais avoir été informé du montant de la cotisation (précisée dans le document d'informations), et reconnais avoir pris connaissance et accepter le règlement intérieur du club " LES DOUAI DU BAD ", de la plaquette d'informations délivrée en début de saison.

Je m'engage à respecter les statuts et le règlement du club.

Je dégage le club " LES DOUAI DU BAD " de toutes responsabilités quant aux dommages que pourrait subir mon matériel.

J'atteste avoir délivré avec ce document, le certificat médical fédéral de non contre-indication à la pratique du badminton ainsi que le formulaire fédéral de demande de licence.

J'autorise les membres du club à prendre des photos sur lesquelles je pourrais figurer dans le cadre des entraînements, des matchs ou d'évènements organisés par le club et autorise la diffusion de celles-ci au sein du club : site internet, facebook et publications concernant le club.

(Barrez ce paragraphe si vous le refusez)

A le/ /

Signature :

Les personnes mineures doivent fournir une attestation parentale.
(voir document d'inscription pour les jeunes).



CATEGORIE D'ÂGE							
Mini-bad	Poussin	Benjamin	Minime	Cadet	Junior	Sénior	Vétéran
2010 à 2013	2008 à 2009	2006 à 2007	2004 à 2005	2002 à 2003	2000 à 2001	1999 à 1978	1977 et avant

Cotisations / Inscription

Juniors (2000) et Adultes	85€
De mini-bad à cadets	70€
Joueur licencié dans un autre club	40€
Tarif famille	A partir de la 2 ^{ème} licence, - 10€ pour la 3 ^{ème} , 4 ^{ème} , 5 ^{ème} , ...

Ce tarif comprend la licence fédérale à la FFBA

(54€ adulte / 47€50 jeunes / 20€50 pour les moins de 9ans)

Option "20 Tubes plumes" <i>Valable pour l'achat de 20 tubes de volants. Possibilité de renouveler l'option en cours d'année.</i>	+ 15€		Prix d'achat
	BABOLAT 4	BABOLAT 3	
Prix Option	13 €	16 €	16€99
Prix Ø Option	16 €	19 €	19€99

A noter : Les membres du bureau se réservent le droit de faire évoluer les horaires et les créneaux au cours de l'année en fonction des disponibilités des entraîneurs, du nombre de joueurs dans les créneaux,

Les salles sont fermées durant les vacances et les jours fériés.

Si des créneaux de vacances nous sont octroyés, une information sera diffusée (mail, site internet)



Règlement

Article 1 :

L'accès au club et la participation aux activités sont réservés aux membres à jour de leur cotisation et ayant finalisé leur inscription.

Article 2 :

L'ouverture du club ne peut se faire que par un membre majeur. Le responsable de l'activité doit s'assurer de la fermeture du club.

Article 3 :

Le club ne peut être tenu pour responsable des vols et dégradations de matériel personnel entreposé dans ses locaux.

Article 4 :

Les pratiquants doivent venir avec une tenue adaptée (jogging, short, chaussures de sport), ils doivent également respecter le matériel mis à leur disposition ainsi que celui entreposé dans le gymnase. Il appartient à chaque adhérent de respecter et de faire respecter ces consignes.

Article 5 :

Tout membre doit avoir une attitude fair-play et sportive lorsqu'il pratique au sein du club ou lors de rencontres extérieures (tournois, interclubs).

Article 6 :

En cas de non respect du présent règlement, le comité directeur peut décider de sanctions pouvant aller jusqu'à l'exclusion définitive sans prétendre au remboursement de la cotisation et de la licence. Le membre incriminé sera informé des griefs retenus contre lui, et pourra s'en expliquer devant un conseil de discipline formé par les membres du bureau.



Article 7 :

Une convention morale d'utilisation des locaux (propriété municipale), ainsi que des problèmes de responsabilité nous impose de limiter le nombre de clefs en circulation. La priorité sera donnée aux responsables des activités et à ceux qui assurent l'ouverture et la fermeture de la salle.

Article 8 :

La prise en charge des enfants et la responsabilité du club ne sont assurées que pendant les heures d'entraînements.

Les parents ou tuteurs, avant de laisser leur(s) enfant(s), devront s'assurer de la présence d'un entraîneur ou d'un responsable de la séance. De même, à la fin de l'entraînement, les parents ou tuteurs, devront reprendre leur(s) enfant(s) à l'intérieur du gymnase, limite des responsabilités du club.

Nous contacter :

e-mail : lesdouaidubad@gmail.fr

Site internet :

<http://lesdouaidubad.com>

ATTENTION NOUVEAUTE

La licence se dématérialise !!! Chaque licencié devra noter une adresse mail valide afin de pouvoir recevoir la licence sous format PDF !

